

Экспликация помещений на отм. 0,000

## План расстановки технологического оборудования на отм. 0,000

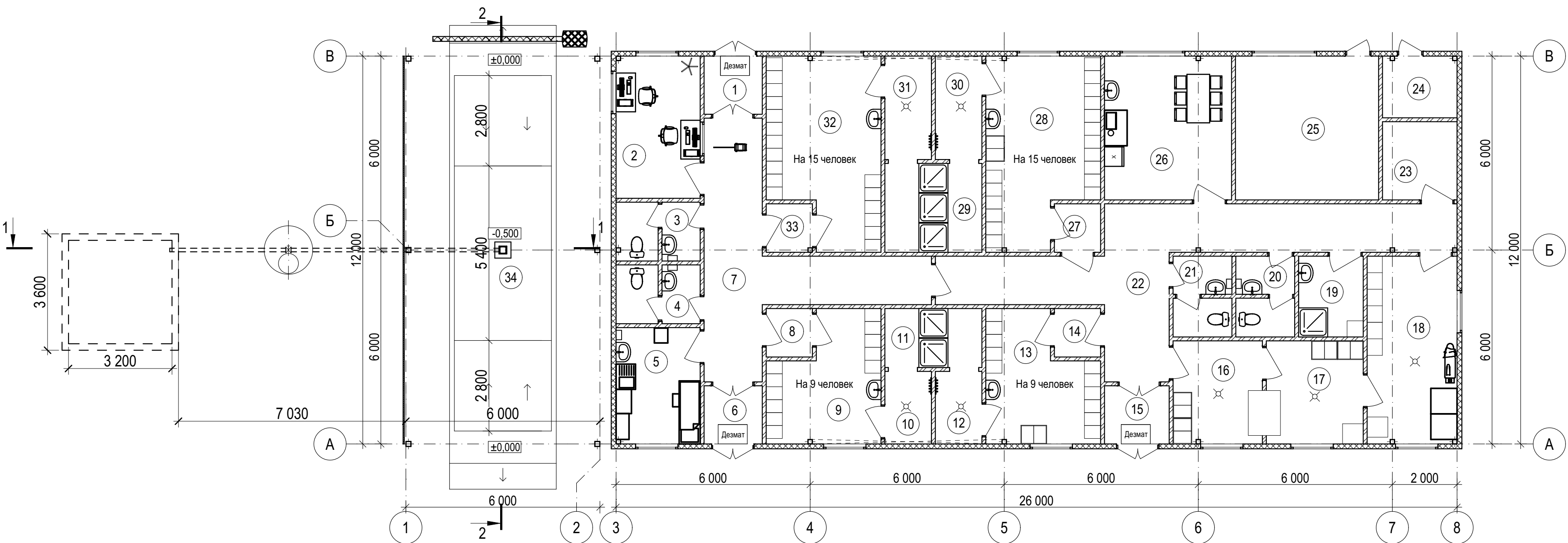

1-1

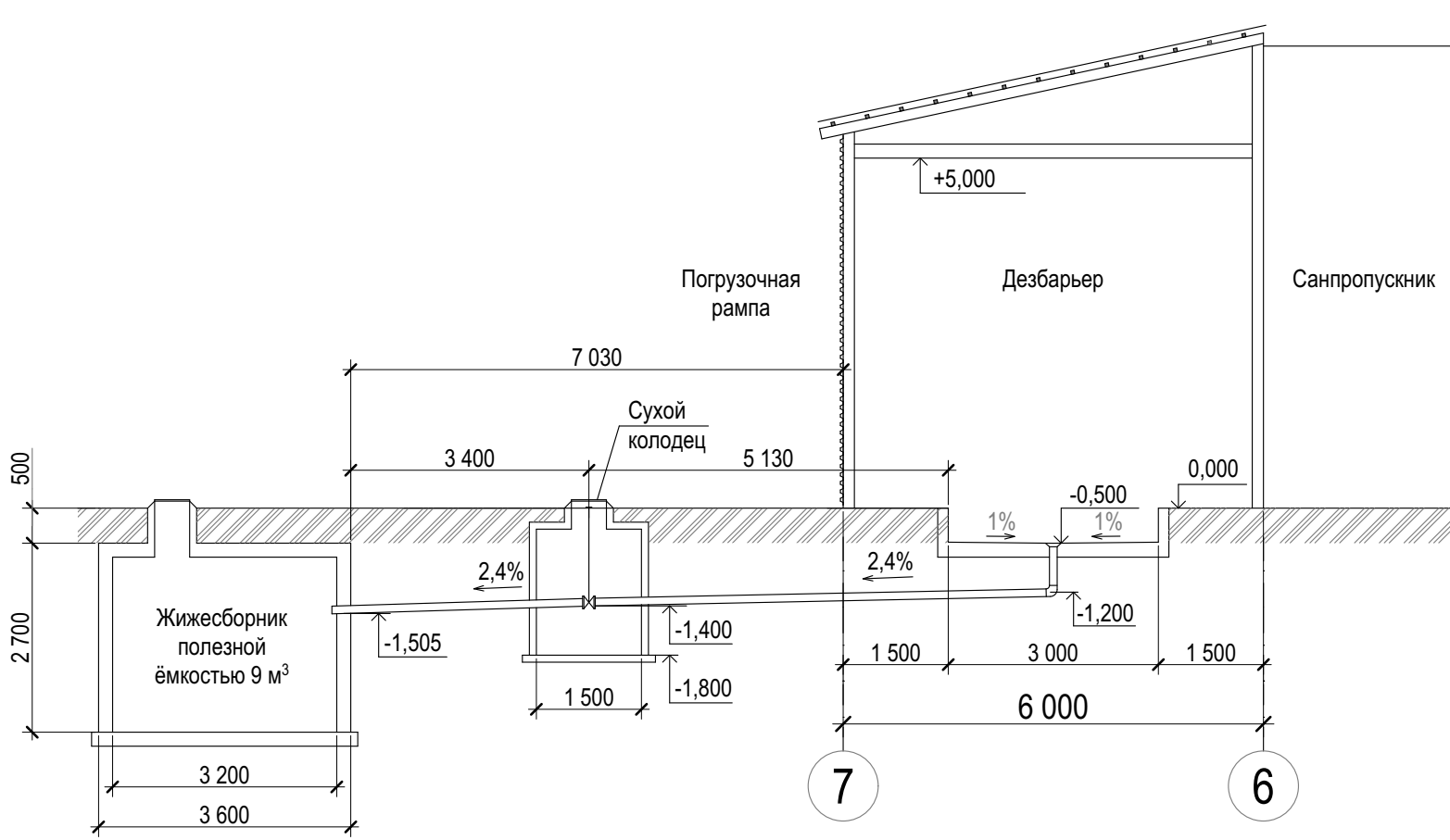

2-2

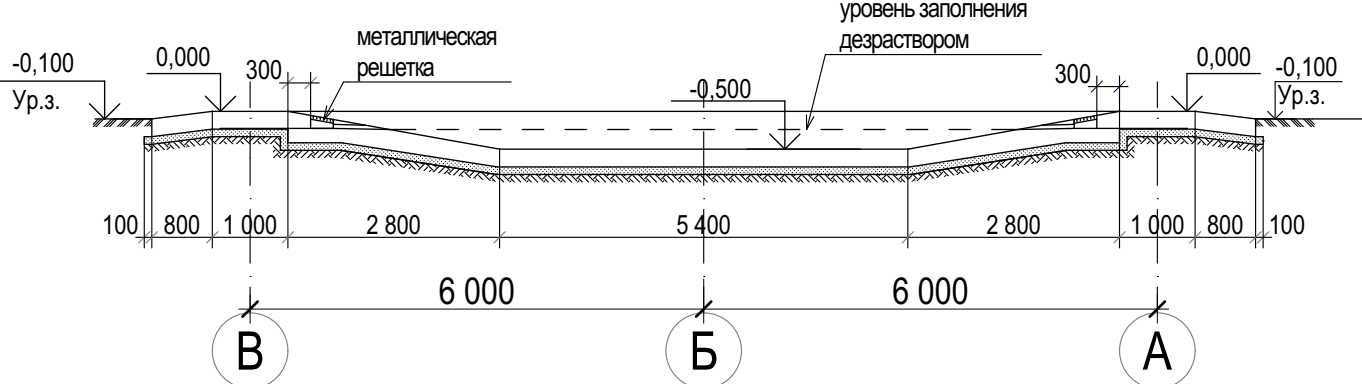

| №  | Наименование                                   | Площадь   | Категории помещений |
|----|--|-----------|---------------------|
| 1  | Тамбур   | 3,24      | -                   |
| 2  | Комната охраны                                 | 11,42     | -                   |
| 3  | Санитарный узел                                | 4,71      | -                   |
| 4  | Санитарный узел                                | 4,73      | -                   |
| 5  | Комната для оказания первой медицинской помощи | 9,34      | -                   |
| 6  | Тамбур   | 3,24      | -                   |
| 7  | Коридор  | 22,53     | -                   |
| 8  | Тамбур   | 2,15      | -                   |
| 9  | Гардероб мужской уличной одежды                | 12,34     | -                   |
| 10 | Преддушевая                                    | 3,23      | -                   |
| 11 | Душевая  | 5,48      | -                   |
| 12 | Преддушевая                                    | 3,23      | -                   |
| 13 | Гардероб мужской спецодежды                    | 12,34     | -                   |
| 14 | Тамбур   | 2,15      | -                   |
| 15 | Тамбур   | 3,60      | -                   |
| 16 | Кладовая грязной одежды                        | 8,79      | В4                  |
| 17 | Помещение для дезинфекции одежды               | 9,56      | В4                  |
| 18 | Постирочная                                    | 16,11     | В4                  |
| 19 | Комната уборочного инвентаря                   | 5,00      | В4                  |
| 20 | Санитарный узел                                | 4,55      | -                   |
| 21 | Санитарный узел                                | 4,55      | -                   |
| 22 | Коридор  | 32,16     | -                   |
| 23 | Венткамера                                     | 5,58      | Д                   |
| 24 | Электрощитовая                                 | 4,36      | В4                  |
| 25 | Теплогенераторная                              | 19,69     | Г                   |
| 26 | Комната приема пищи                            | 17,46     | -                   |
| 27 | Тамбур   | 2,15      | -                   |
| 28 | Гардероб женской спецодежды                    | 19,00     | -                   |
| 29 | Душевая  | 8,25      | -                   |
| 30 | Преддушевая                                    | 4,61      | -                   |
| 31 | Преддушевая                                    | 4,61      | -                   |
| 32 | Гардероб женской уличной одежды                | 19,02     | -                   |
| 33 | Тамбур   | 2,13      | -                   |
| 34 | Дезбарьер                                      | 70,00     | Д                   |
|    |  | 361,31 м² |                     |

|                    |         |      |        |       |      |  |   |      |        |  |
|--------------------|---------|------|--------|-------|------|--|---|------|--------|--|
|                    |         |      |        |       |      |  |   |      |        |  |
|                    |         |      |        |       |      |  | "Молочно-товарная ферма на 800 голов дойного стада<br>КРС, расположенного в Республике Татарстан" |      |        |  |
| Изм.               | Кол.уч. | Лист | Неодк. | Подп. | Дата |  |   |      |        |  |
| Разработал         |         |      |        |       |      | Санпропускник. Дезбарьер с<br>подогревом дез.раствора                                | Стадия  | Лист | Листов |  |
| Проверил           |         |      |        |       |      |  | П   | 1    |        |  |
| Н. контроль<br>ГИП |         |      |        |       |      | План расстановки технологического<br>оборудования на отм. 0,000. Разрез 1-1,<br>2-2. |   |      |        |  |